



Lettre d'information

Natura 2000

Basse Vallée de la Gartempe

Vaches limousines et hétrons garde-bœufs. Crédit : Vienne Nature

N°4 Mars 2022

Une politique européenne de préservation de la biodiversité

Natura 2000 est un réseau de sites naturels ou semi-naturels de l'Union Européenne présentant une grande valeur patrimoniale à travers leur faune, leur flore et leurs habitats remarquables*. La constitution du réseau Natura 2000 a pour objectif de maintenir la diversité biologique des milieux, tout en tenant compte des exigences économiques, sociales, culturelles et régionales du territoire dans une logique de développement durable.

Une gestion équilibrée et durable des espaces

La démarche du réseau Natura 2000 privilégie la recherche collective d'une gestion équilibrée et durable qui tient compte des préoccupations économiques et sociales. Elle repose sur :

- La création d'un maillage de sites s'étendant sur tout le continent européen pour maintenir la cohérence des actions au-delà des frontières de chaque pays.
- La prise en compte des spécificités locales pour concilier préservation de la nature et préoccupations socioéconomiques : il ne s'agit pas de créer des sanctuaires excluant toute activité humaine.
- La participation active de l'ensemble des acteurs locaux, afin que les partenaires s'approprient les enjeux de Natura 2000.

** La liste précise de ces habitats et espèces est annexée à la Directive européenne Oiseaux et à la Directive européenne Habitats-Faune-Flore.*

“ **La France compte 1 776 sites Natura 2000, soit près de 13 % du territoire terrestre métropolitain.** ”

Le site Natura 2000 de la Basse vallée de la Gartempe (FR 5402004)

Situé à l'est du département de la Vienne, le site Natura 2000 de la Basse vallée de la Gartempe est localisé sur les communes de Saint-Pierre-de-Maillé et de La Bussière sur une superficie de 674,3 ha.

La Basse vallée de la Gartempe s'est rapidement imposée comme un ensemble de tout premier intérêt pour les chauves-souris en abritant des populations d'importance nationale, notamment grâce à la richesse de son réseau souterrain.

L'association Vienne Nature, après avoir été en charge de la rédaction du Document d'objectifs, a été désignée animateur de ce site Natura 2000.

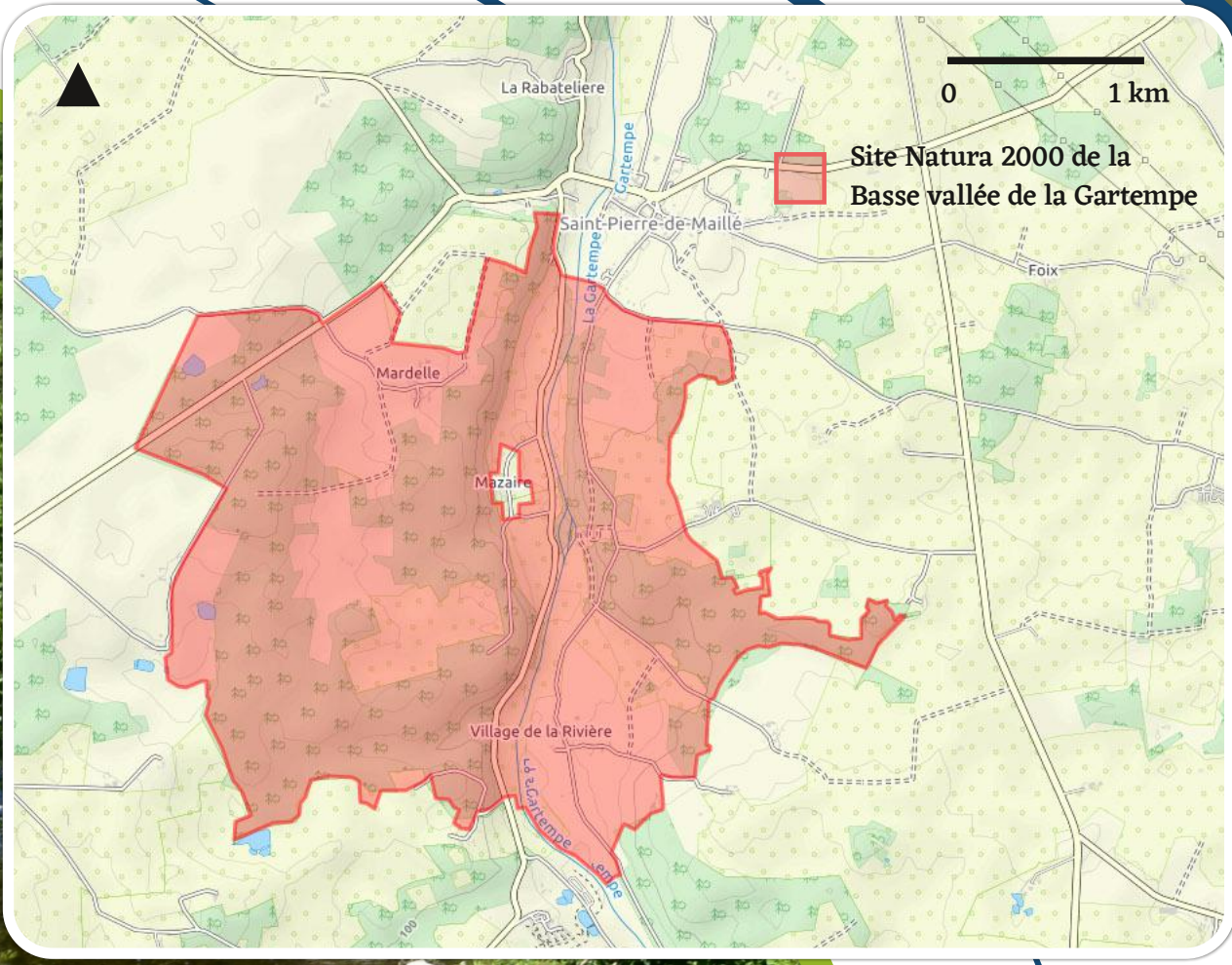

Zoom sur les actions Natura 2000

Mesures Agro-Environnementales et Climatiques (MAEC)

L'association Vienne Nature a élaboré un projet de Mesure Agro-Environnementale Climatique (MAEC) en concertation avec les acteurs locaux et la Chambre d'Agriculture de la Vienne.

Les mesures agro-environnementales sur le territoire de la Basse Vallée de la Gartempe et de la Vallée de l'Anglin sont opérationnelles depuis 2009. Elles ont permis à une quinzaine d'agriculteurs de contractualiser des engagements unitaires.

Les MAEC sont composées de mesures permettant aux agriculteurs volontaires de contribuer à la préservation du patrimoine naturel des deux sites Natura 2000. En souscrivant un contrat avec l'État (1 an ou 5 ans selon les mesures), l'agriculteur reçoit une compensation financière liée au surcoût ou à la perte de revenus des engagements unitaires qu'il aura mis en place sur son exploitation.

Les agriculteurs souhaitant s'engager dans cette démarche pour la campagne 2022 doivent déposer leur dossier lors de la déclaration PAC annuelle.

Pour toute demande d'information concernant la préparation de votre dossier, n'hésitez pas à contacter **Miguel Gailledrat**, animateur du site Natura 2000 de la Basse Vallée de la Gartempe au **07 69 39 05 96** ou au **05 49 88 99 04**.

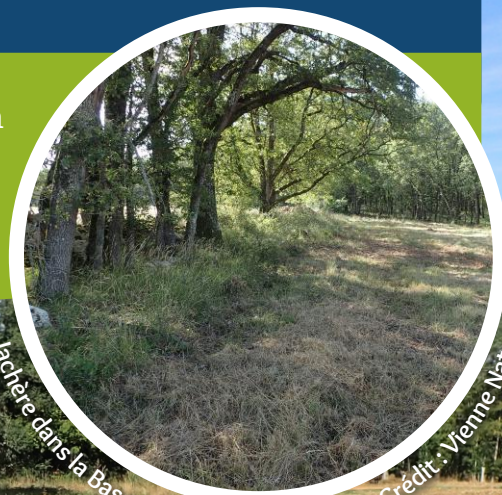

Jachère dans la Basse Vallée de la Gartempe. Crédit : Vienne Nature

Actus du site Natura 2000

Opérations de comptage des chauves-souris



Crédit : Kévin Paulmier

Au printemps 2021, pas moins de 1161 femelles sont venues pour mettre bas et élever leur jeune de l'année sur le site de la Basse Vallée de la Gartempe. Il s'agit de quatre espèces différentes. Notons qu'en 2021, la plus grosse colonie a de nouveau été dérangée par une Chouette, comme en 2017. La colonie s'est donc scindée en deux dans des cavités naturelles différentes.

À l'hiver 2022, 1791 individus de six espèces différentes hibernaient sur le site dans deux cavités naturelles.

Fait remarquable, le plus gros essaim rassemblait 1673 Rhinolophes euryales. Il s'agit du plus gros effectif comptabilisé sur le site depuis 1998 !

Chauves-souris présentes dans l'une des cavités de la Basse Vallée de la Gartempe. Crédit : Kévin Paulmier

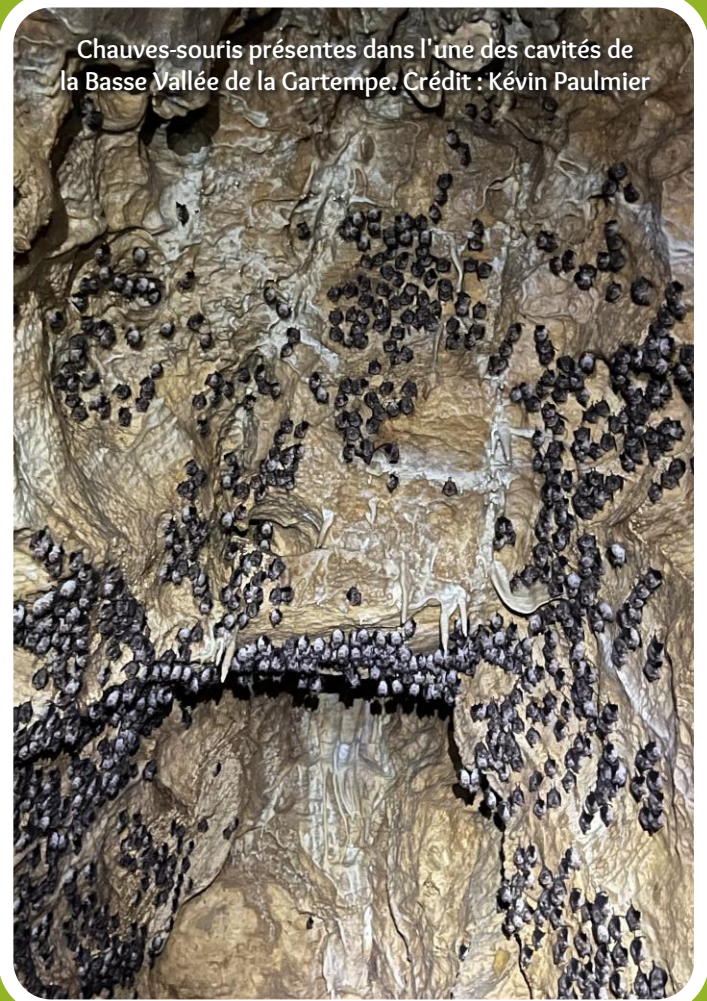

Suivi de la Loutre d'Europe



Crédit : Alban Pratt

Vienne Nature a réalisé en 2021 un suivi de la Loutre d'Europe et du Castor d'Eurasie.

Connue sur la Gartempe depuis une vingtaine d'années, la loutre est aujourd'hui bien installée. On trouve notamment ses indices de présence (épreintes) sous le pont du bourg de Saint-Pierre-de-Maillé.

Cette espèce est toutefois très difficile à observer en raison de ses moeurs nocturnes et de sa méfiance.

Ce suivi se poursuit en 2022.

Sensibilisation



Crédit : Vienne Nature

Les classes maternelle et primaire de l'école de Saint-Pierre-de-Maillé ont reçu de nouvelles animations dans le cadre de Natura 2000 au cours de l'année scolaire 2020-2021. Aux côtés de l'animatrice de Vienne Nature, une trentaine d'élèves ont pu découvrir différentes thématiques sur la nature au cours de trois séances.

Une animation grand public s'est également déroulée le 22 septembre 2021 à Saint-Pierre-de-Maillé. Empruntant le chemin de randonnée partant de la Basse Varenne, le petit groupe a été accompagné par la correspondante locale de la Nouvelle République et Centre Presse.



Des habitats et des espèces

La Gartempe et ses herbiers aquatiques

Identifié sous l'appellation "Rivière des étages planitiaire à montagnard avec végétation du Ranunculion fluitantis et Callitriche-Batrachion", cet habitat désigne les herbiers aquatiques situés sur la Gartempe, composés principalement de Renoncules des rivières (*Ranunculus fluitans*). Ces herbiers sont présents sur toute la rivière sous la forme de petites taches, sauf en aval des seuils où ils sont plus importants.



Des renoncules aquatiques. Crédit : Vienne Nature

La Cordulie à corps fin

Cette libellule au thorax vert métallique et à l'abdomen noirâtre avec des taches jaunes est présente sur le site Natura 2000 de la Basse Vallée de la Gartempe.

La récolte d'exuvies (dépouilles larvaires) a permis de confirmer qu'elle se reproduisait sur les berges de la Gartempe. On peut également observer des imagos (adultes "volants") en chasse pour se nourrir d'insectes le long de la rivière et en périphérie sur des zones de lisière, des clairières ou des prairies alluviales.

Inscrite aux annexes II et IV de la Directive Habitats, cette espèce est considérée comme "quasi-menacée" sur la Liste Rouge des espèces menacées du Poitou-Charentes.



Cordulie à corps fin. Crédit : Vienne Nature

Pour plus d'informations sur les habitats et les espèces d'intérêt communautaire de la Basse Vallée de la Gartempe, consultez le site internet : <http://basse-vallee-gartempe.n2000.fr/>

On peut observer des tapis de renoncules aquatiques en amont du pont du bourg de Saint-Pierre-de-Maillé. Crédit : Lucie Texier



Résultats de la recherche de la Noctuelle des peucédans

La Noctuelle des Peucédans est un papillon de nuit très discret inféodé à quatre espèces de Peucédan en Europe centrale. Une seule est présente dans la Vienne, le Peucédan de France. La présence du papillon ayant été avérée dans le nord de la Vienne en 2015, Vienne Nature a monté un projet sur deux ans (2020-2021) pour connaître sa répartition et son statut sur le réseau Natura 2000 du département. Cette action est financée par la DREAL Nouvelle-Aquitaine. La première année du projet a été dédiée à la recherche de la plante hôte (le Peucédan de France *Peucedanum gallicum*), la deuxième a été consacrée à la recherche du papillon.

Un papillon de nuit rare et discret

La Noctuelle des peucédans, *Gortyna borelii*, est une espèce rare en France. Depuis 1980, elle n'a été signalée que de 16 départements dont les deux tiers sont situés dans le centre-ouest de la France. Elle fréquente également l'extrême sud du pays ainsi que la Corse. Sa période de vol automnale en fait une espèce peu recherchée et donc peu mentionnée. Les adultes sont peu attirés par les moyens traditionnels (lampe UV et miellées) et les chenilles qui vivent à l'intérieur des tiges de peucédans sont très difficiles à observer pour qui ne sait pas dénicher les indices de leur présence.

Papillons de grande taille, les femelles les plus grandes peuvent atteindre 6 cm d'envergure. Elles évoluent la nuit à travers la végétation des lisières.

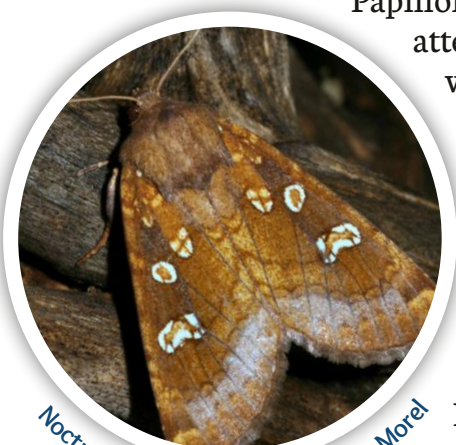

Noctuelle des peucédans. Crédit : D. Morel

Actions menées en 2021

Les prospections menées en 2020 pour la recherche des stations de *Peucedanum gallicum* avaient permis de détecter environ 200 pieds, tous répartis le long de la route D2 qui relie La Puye à Saint-Pierre-de-Maillé.

La recherche des chenilles et des adultes de Noctuelle des peucédans a donc été menée sur ces mêmes secteurs à l'occasion d'une sortie en journée, le 1^{er} juillet 2021, et d'une nuit d'inventaire à la lampe à ultra-violets et lampe frontale dans le Bois de Mazaire le 29 septembre 2021. Malgré les prospections réalisées sur le site de la Basse Vallée de la Gartempe, la Noctuelle des peucédans n'a pas été observée, ni à l'état de chenille ni à l'état adulte. La densité de peucédans semble trop faible pour accueillir l'espèce et aucune population n'est connue aux alentours du site.

Contact

Vienne Nature

14 rue Jean Moulin 86240 Fontaine-le-Comte

Tél. : 05 49 88 99 04

Email : contact@vienne-nature.fr

Site internet : www.vienne-nature.fr



Renseignements

Le site internet du programme Natura 2000 de
la Basse Vallée de la Gartempe :

<http://basse-vallee-gartempe.n2000.fr/>

Le site internet du programme Natura 2000 en France :

www.natura2000.fr



Rhinolophe euryale. Crédit : Roland Raimond

